



CONSERVATORIO DE MÚSICA DE CARTAGENA

PROTOCOLO PRUEBAS DE ACCESO A 1º CURSO DE ENSEÑANZAS PROFESIONALES DE MÚSICA*, DE READMISIÓN Y DE INGRESO A DISTINTO CURSO DE 1º DE ENSEÑANZAS ELEMENTALES DE MÚSICA

(* Parte A y ejercicios de entonación y ritmo de la parte B)

- Es **obligatorio el uso de mascarilla** en todo el recinto del Conservatorio.
- El **aspirante** llevará la **mascarilla puesta** durante toda la prueba, a excepción de la realización de la parte A en el caso de instrumentos de viento.
- Se ruega **puntualidad** de todos los aspirantes a su citación.
- Para evitar aglomeraciones, cada **aspirante** vendrá **acompañado por un solo familiar**, que lo esperará fuera del edificio en la puerta de salida de emergencia.
- La **citación** de aspirantes se realizará en la **puerta principal** de entrada al conservatorio y la **salida** por la **puerta de emergencia**.
- Se ruega se respete en todo momento la **distancia de seguridad de 1,5 metros** entre grupos familiares.
- El aspirante que no esté presente en el momento de su citación perderá su derecho a participar en la prueba.

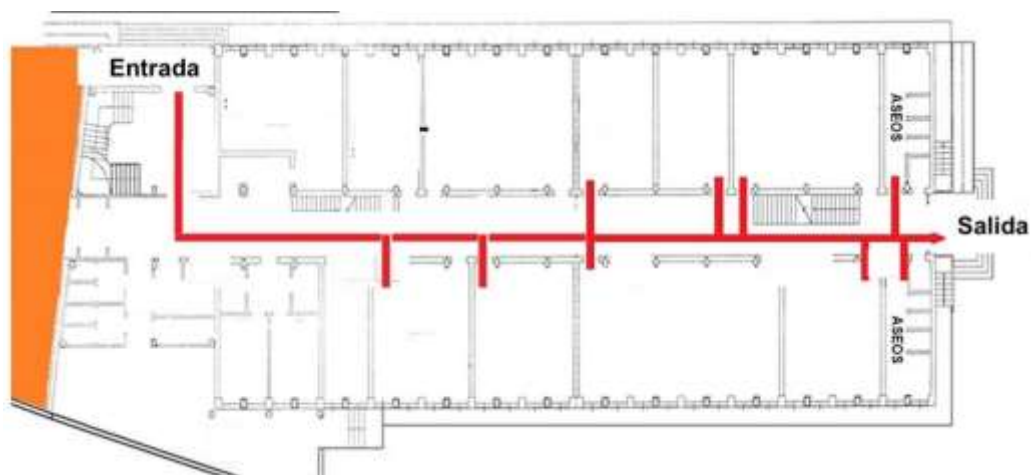

El equipo directivo del Conservatorio de Música de Cartagena