



**CONSERVATORIO DE MÚSICA DE CARTAGENA**  
**PRUEBAS DE INGRESO A 1º de Enseñanzas Elementales de Música**  
**Protocolo de actuación:**

ES **OBLIGATORIO EL USO DE MASCARILLA** TANTO PARA LOS ASPIRANTES COMO PARA EL FAMILIAR ACOMPAÑANTE.

EL **ASPIRANTE** LLEVARÁ LA **MASCARILLA PUESTA** DURANTE TODA LA PRUEBA.

SE RUEGA **PUNTUALIDAD** SEGÚN LA CITACIÓN.

- Las pruebas tendrán una **duración** inferior a **15 minutos**.
- Para evitar aglomeraciones cada **alumno** vendrá **acompañado por un solo familiar**.
- La **citación y recogida** de aspirantes se realizará en la **puerta principal** de entrada al conservatorio. La **salida** se realizará por la **puerta de emergencia**.

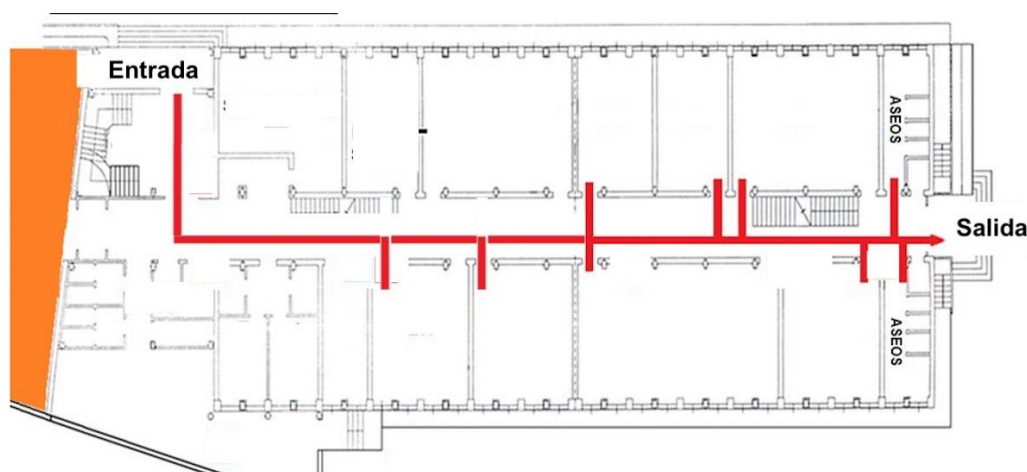

- Cada aspirante será llamado **puntualmente**. Si no está presente decaerá su derecho a participar en la prueba.

El procedimiento será el siguiente:

- Los **aspirantes** serán **recogidos y guiados** por un **profesor**, según el **orden y la hora indicada** en la página web.
- Para garantizar el escalonamiento cada **equipo** “tres alumnos-profesor” guardará la **distancia de seguridad** de 1.5 metros con respecto al siguiente.
- **Al finalizar** la prueba los aspirantes serán acompañados por un profesor a la **puerta de salida** (ver plano). Se seguirá respetando la **distancia de seguridad** de 1.5 metros.
- El **familiar** esperará **fuera del edificio** del conservatorio antes y después de la realización de la prueba, guardando la **distancia de seguridad** de 1.5 metros con respecto a los otros familiares. Una vez que el aspirante entre al edificio, su familiar deberá desplazarse a la **puerta de salida para recogerlo** al finalizar la prueba.

El equipo directivo del Conservatorio de Música de Cartagena